

PROSPETTO NORD scala 1/100

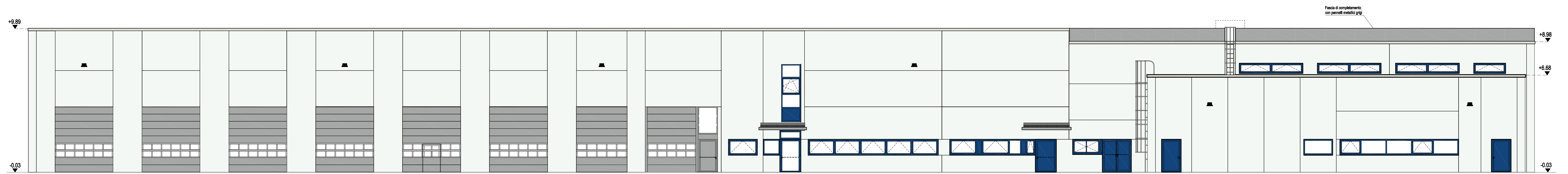

PROSPETTO SUD scala 1/100

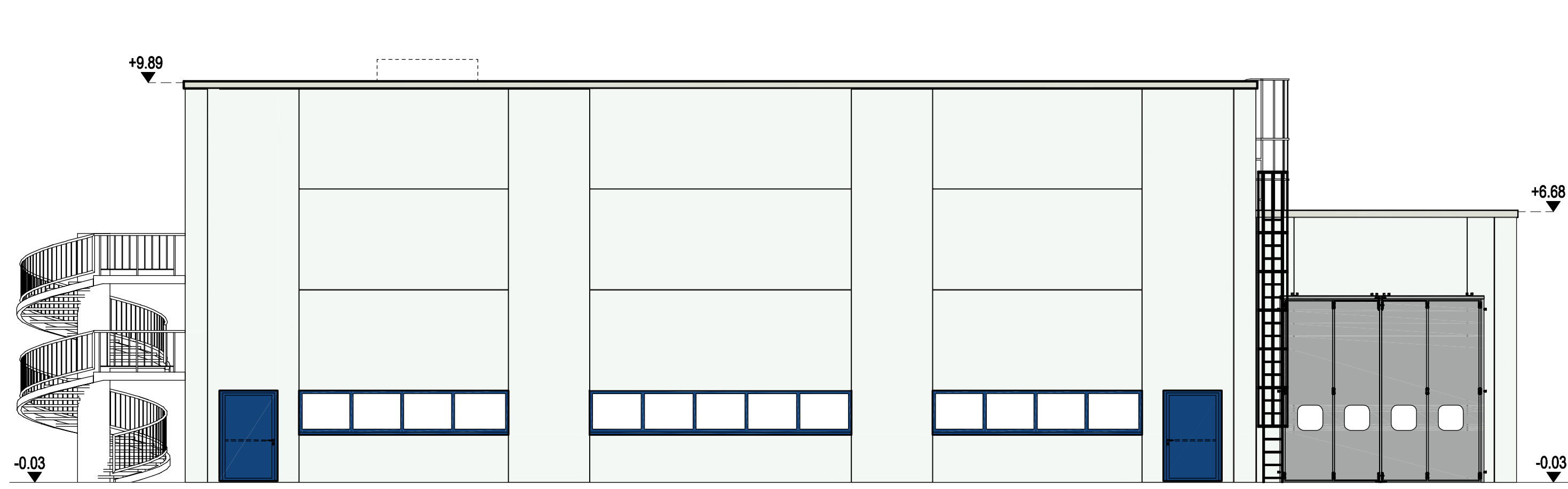

PROSPETTO OVEST scala 1/100

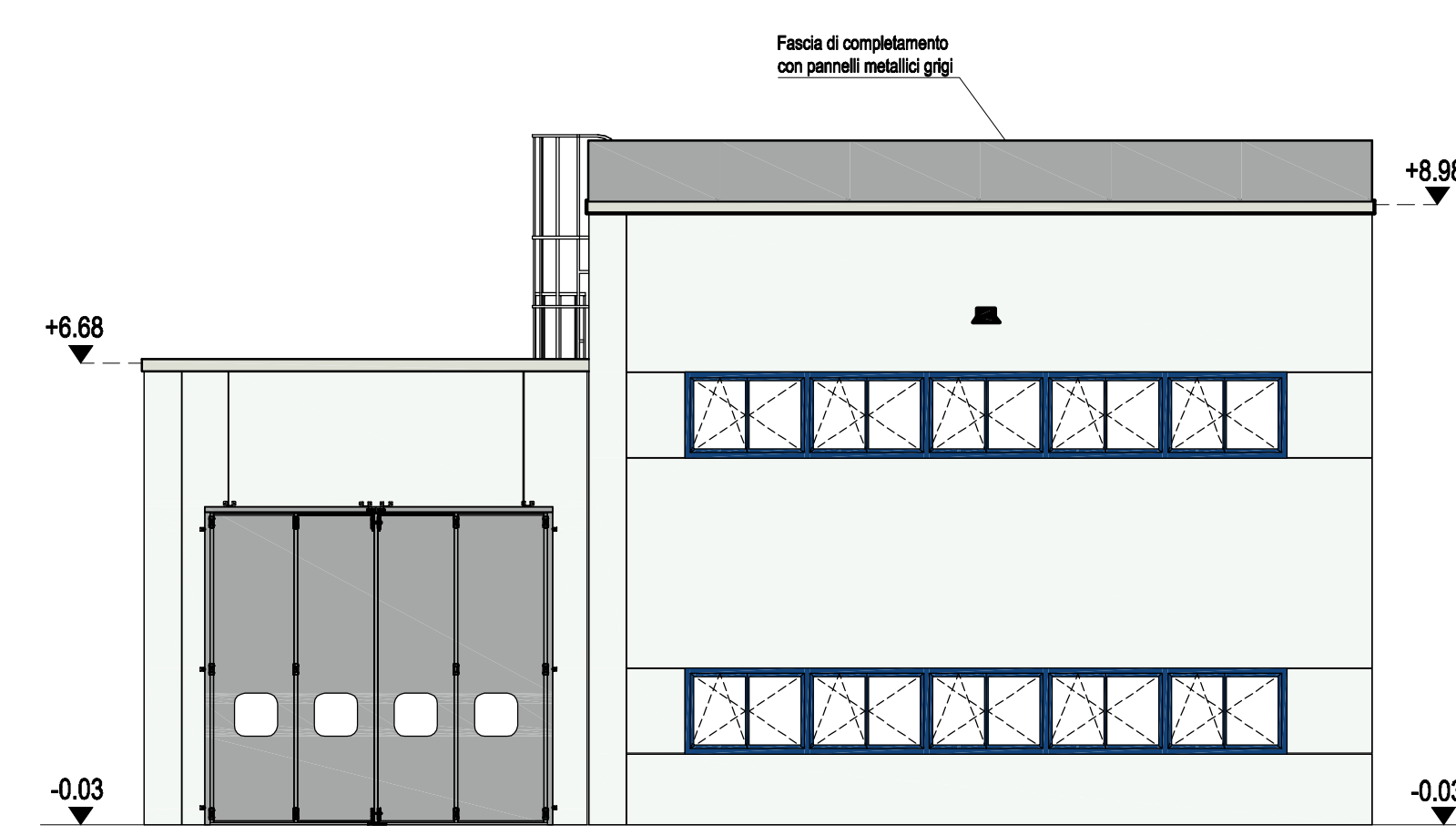

PROSPETTO EST scala 1/100



PROSPETTO NORD-EST scala 1/100

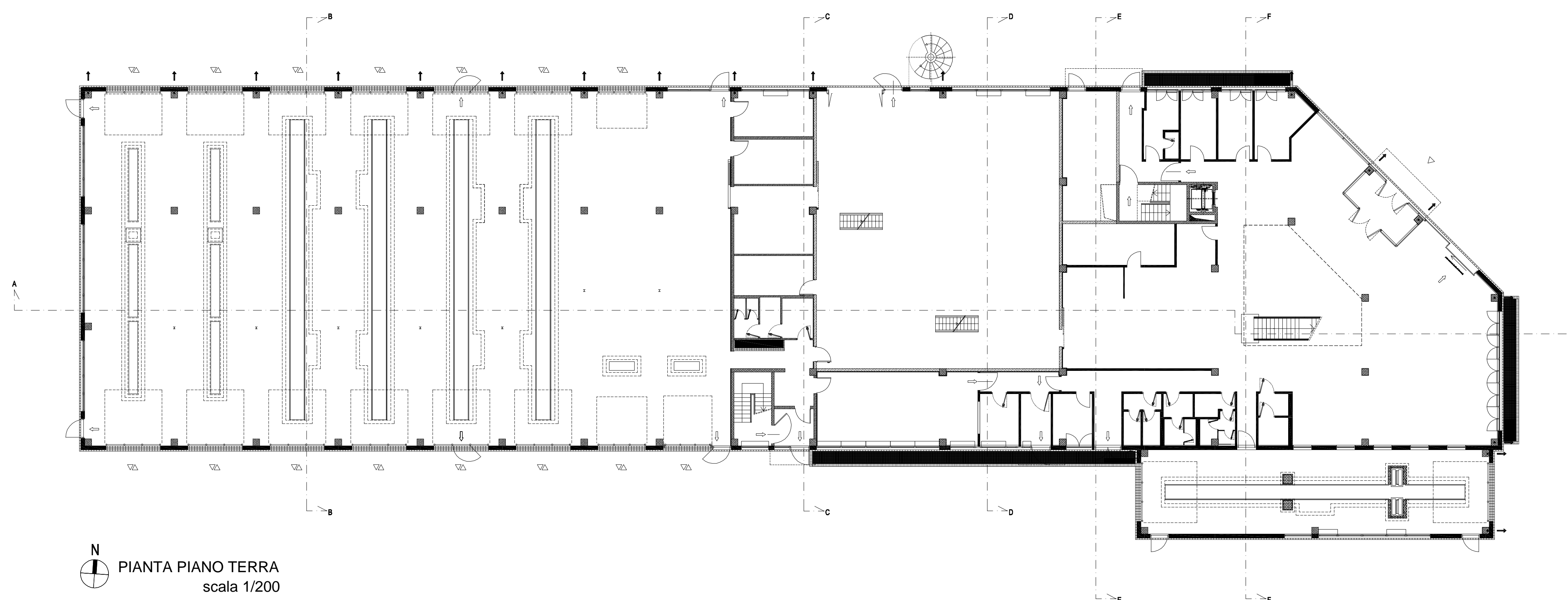

PIANTA PIANO TERRA  
scala 1/200

LEGENDA

- Serramenti in alluminio blu genziana (RAL5010)
- Portoni e serramenti in alluminio accoppiati allo stesso grigio (RAL9006)
- Scossalina sopra pannello prefabbricato bianco-grigio (RAL9002)
- Pensiline e tettoie grigio (RAL9006)
- Pannelli prefabbricati bianco segnale (RAL9003)
- Fascia di completamento con pannelli in metallo grigio (RAL9006)

Giacomini per ricevuta	Mercedes-Benz Milano per approvazione	Direzione Lavori - HWP per approvazione	Progettati - HWP per approvazione
Data: _____	Data: _____	Data: _____	Data: _____
Firma: _____	Firma: _____	Firma: _____	Firma: _____

Boschi-Grugni associati 04/05/2009 As built  
 Index: Nome: Data: Modifiche:

**Mercedes Benz Milano S.p.a.**  
 Via G. DAIMLER - 20151 Milano

Autore di Progetto GIACOMINI Corini Alberto S.p.A. S.P. - VIA VALLE OGGIA 14/15 - 20145 PEDIACOLA (MI)	BOSCHI-GRUGNI ASSOCIATI Architettura e Ingegneria Civile Via Canale di Mezzano, 13 - 20145 DOMODOSSOLA (VI)	Disegnato	Approvato
---	--	-----------	-----------

Building Project:  
 Progetto per la costruzione di nuovo centro  
 per veicoli commerciali  
 via D. Scarlatti - LAINATE - MI

colore scala: O-A15	Scale: 1/200 - 1/100
Rev: 18/03/2009	Date:
Drawing Content:	Index:

OFFICINA  
 PROSPETTI  
 GCAWCANNA0000