

PIANTA TETTO
SCALA 1 : 50

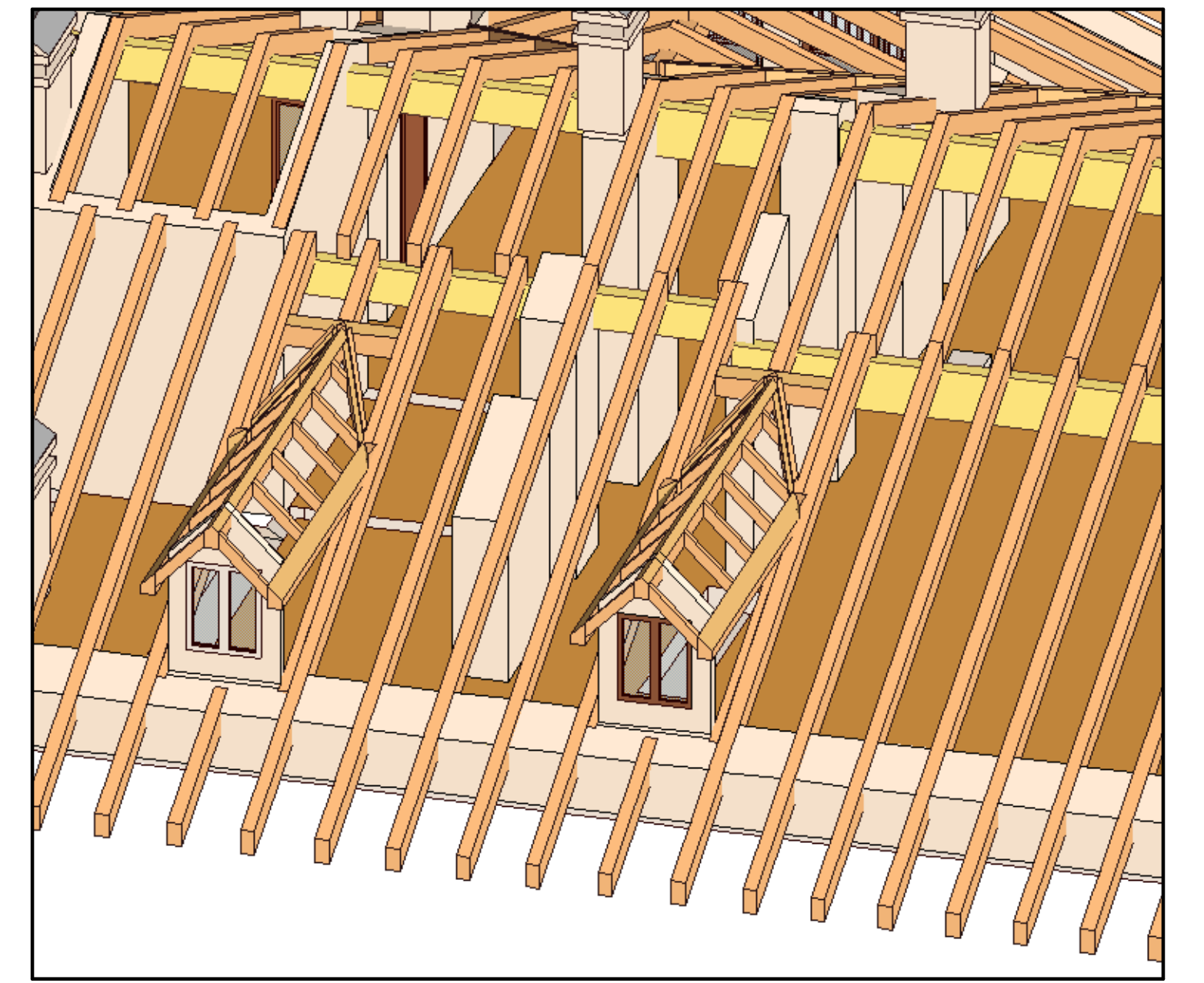

VISTE ASSONOMETRICHE

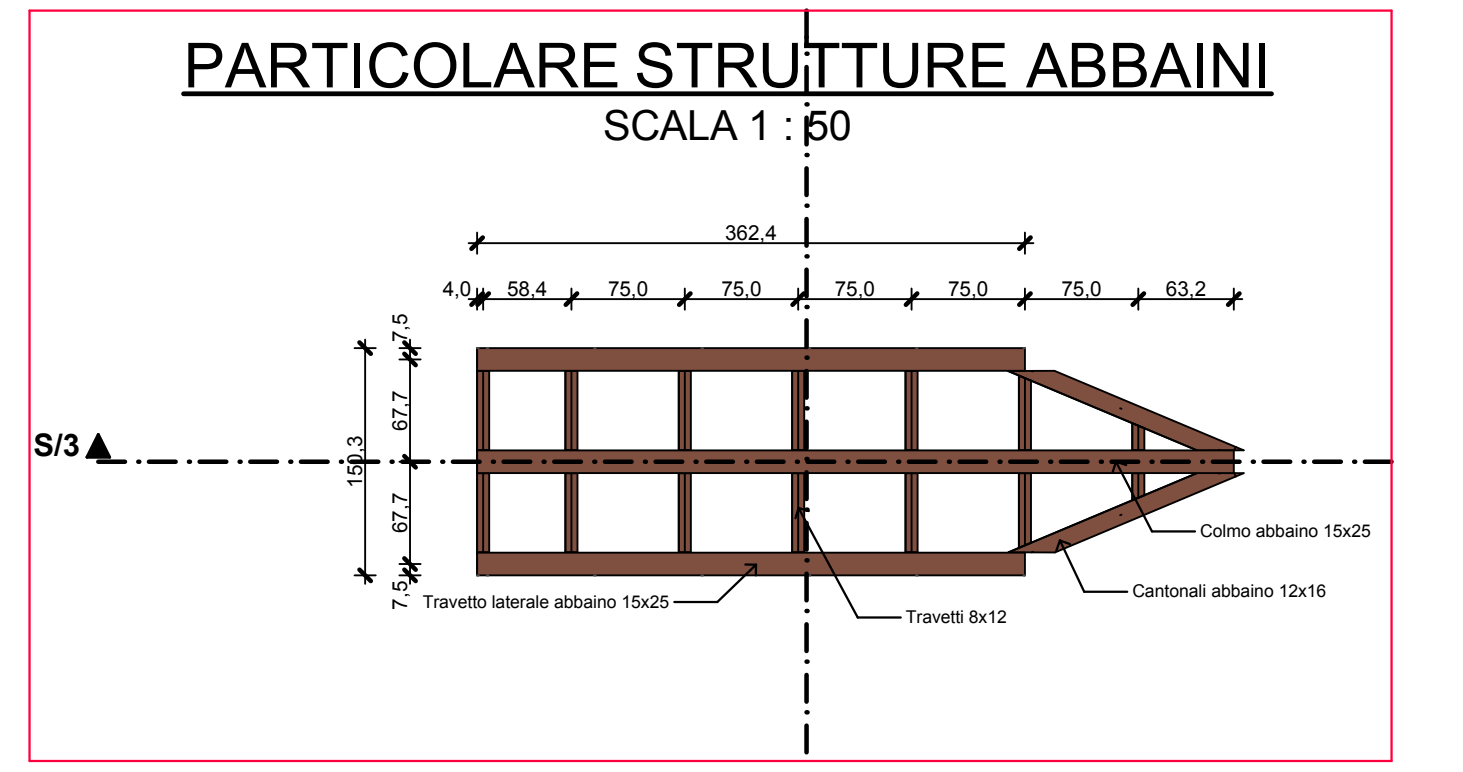
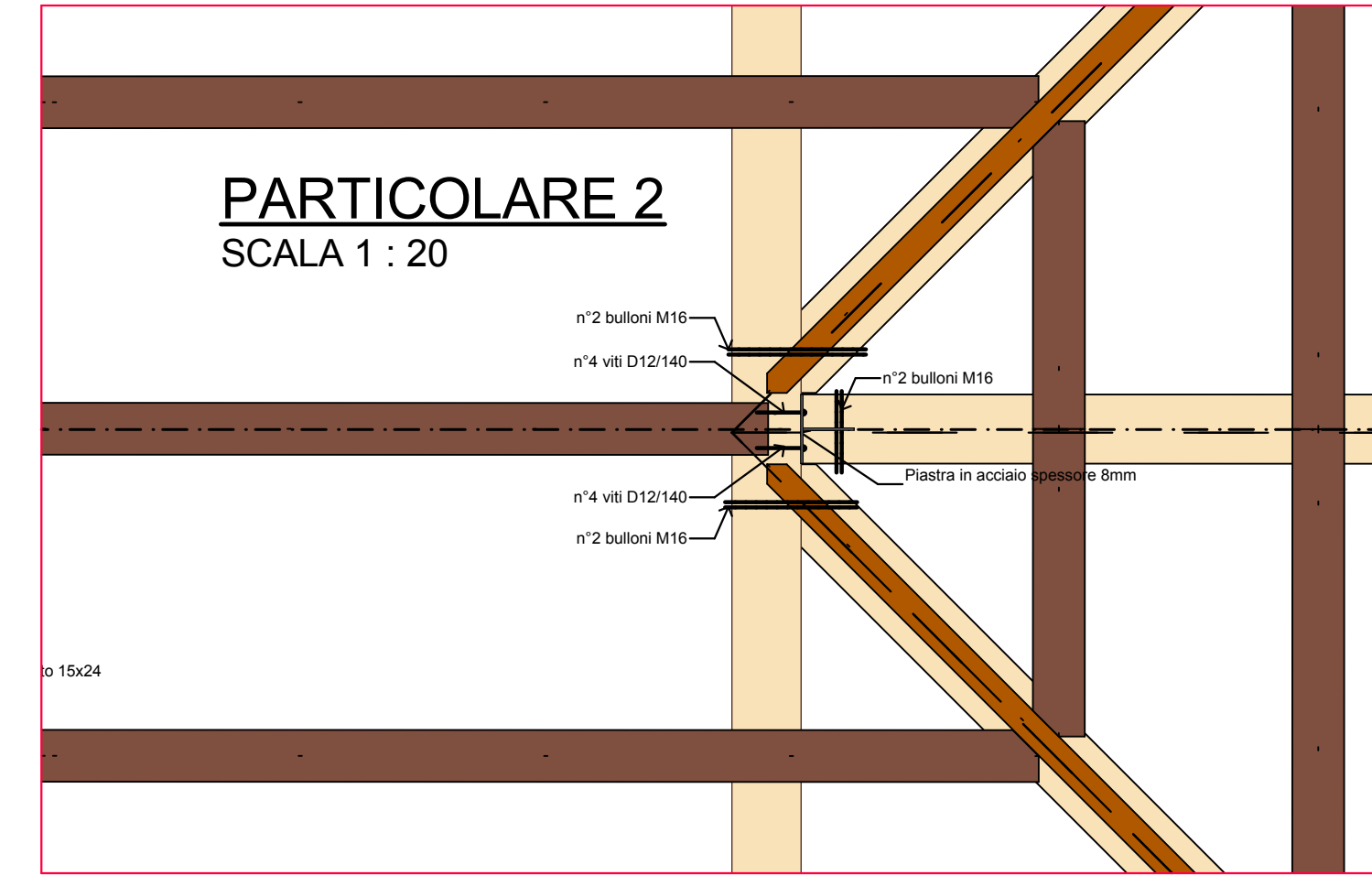
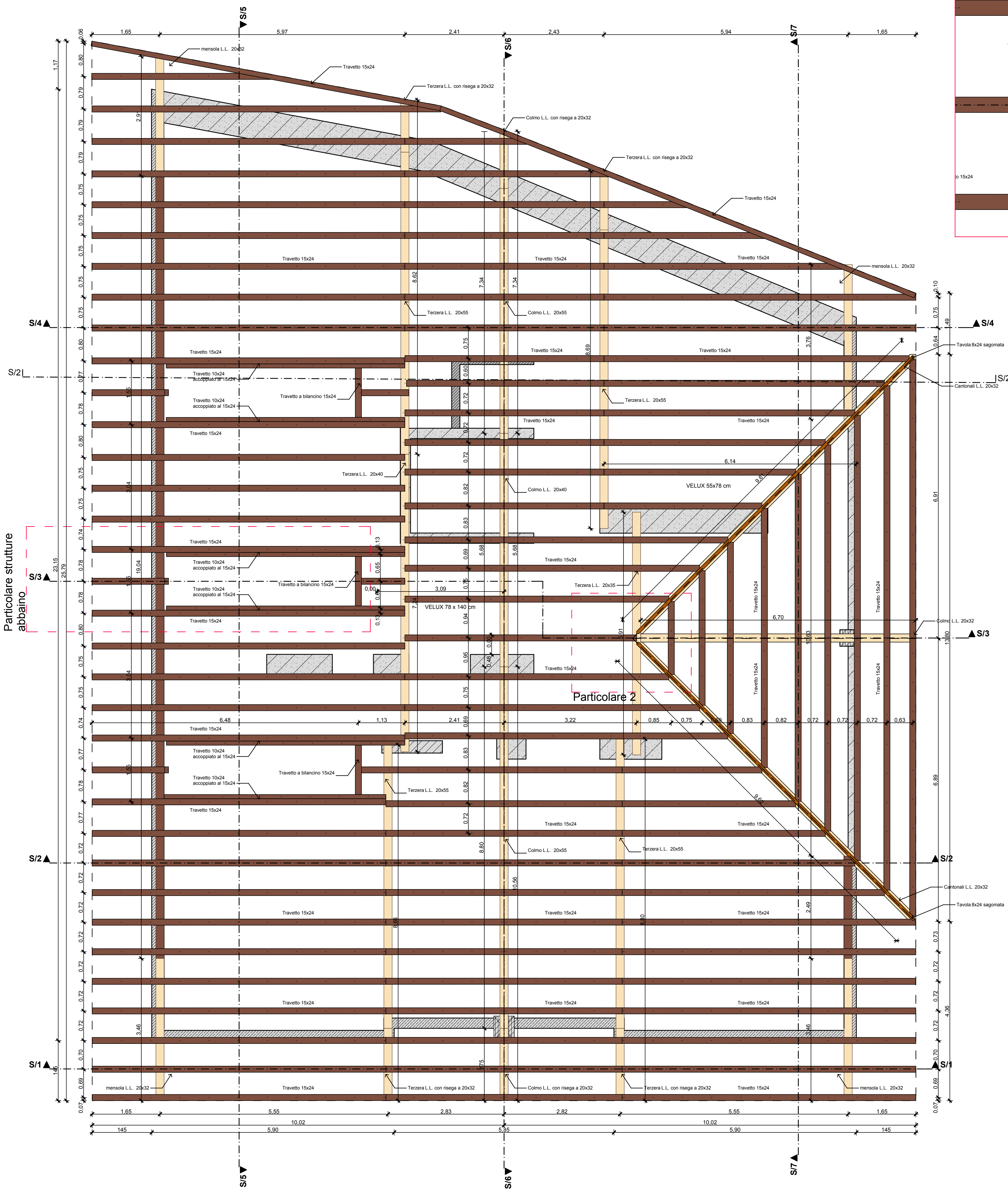
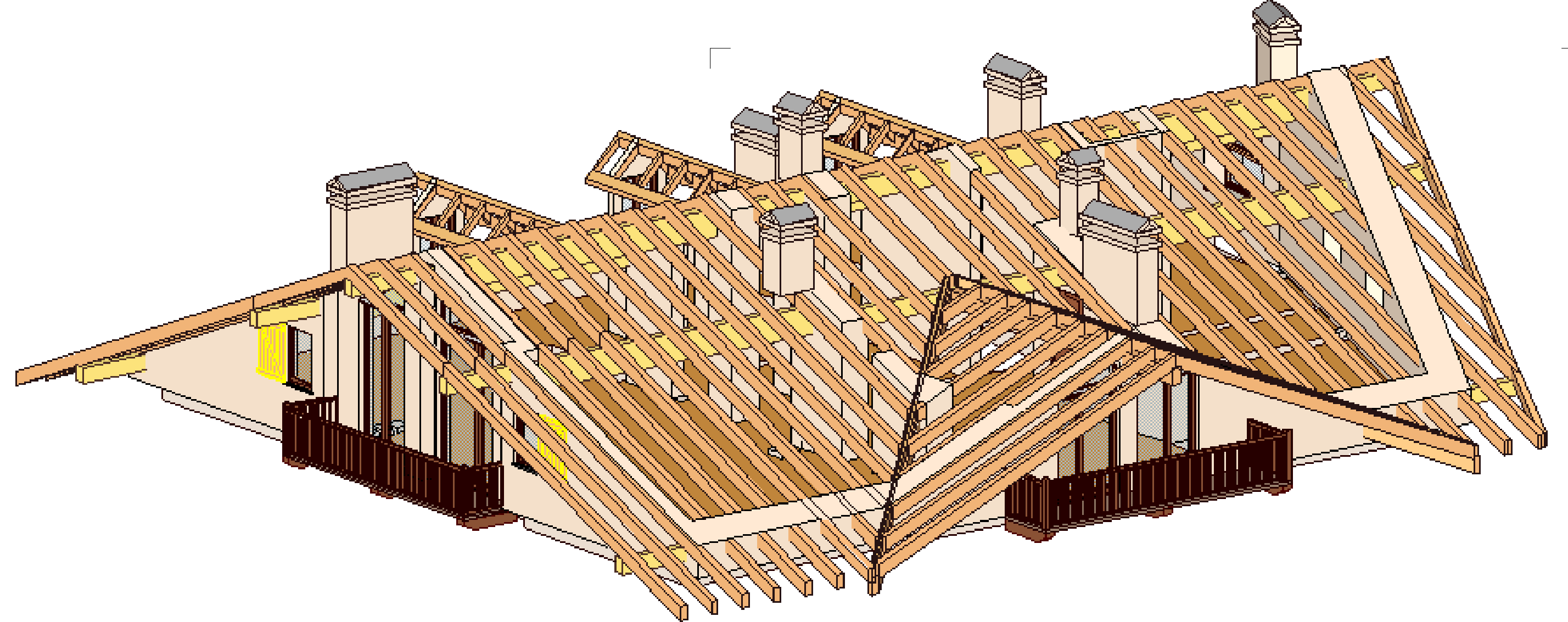

LEGENDA

- Grossa orditura in legno lamellare
- Piccola orditura in legno massello
- Tavola 8x24 sagomata
- Murature
- Murature in C.A.

N.B. Tutte le misure sono in piano - misure in cm

Pendenza tetto : 42 %

Pendenza abbaini : 100 %

COMUNE DI ANTEY St. ANDRE'									
PROPRIETA' : SOCIETA' VALLE CERVINO s.r.l.									
PROGETTO DI RISTRUTTURAZIONE TOTALE DI EDIFICIO DI CIVILE ABITAZIONE E REALIZZAZIONE DI AUTORMESSA PRIVATA INTERRATA IN ANTEY St. ANDRE' fraz. AVOUT									
STRUTTURE TETTO PIANTA ORDITURA TETTO IN LEGNO	<table border="1" style="width: 100%; border-collapse: collapse;"> <tr> <td style="width: 50%;">lav. n°</td> <td style="width: 50%;">data</td> </tr> <tr> <td style="text-align: center;">10</td> <td style="text-align: center;">Luglio 2006</td> </tr> <tr> <td>scala:</td> <td>revisioni</td> </tr> <tr> <td style="text-align: center;">1/50 1/20</td> <td style="text-align: center;">...</td> </tr> </table>	lav. n°	data	10	Luglio 2006	scala:	revisioni	1/50 1/20	...
lav. n°	data								
10	Luglio 2006								
scala:	revisioni								
1/50 1/20	...								
file: ...	archivio: ...								
I PROGETTISTI BOSCHI-GRUGNI ASSOCIATI Architettura e Ingegneria Civile via Carale di Masera, 13 - 28845 DOMODOSSOLA (VB) tel. 0324-45 927 - fax 0324-24 74 13 - e-mail: boschi-grugni@boscail.it									
LA PROPRIETA'									